

INSTITUTO GEOGRÁFICO Y ESTADÍSTICO

TRABAJOS TOPOGRÁFICOS

PROVINCIA

DE

Granada

REGIÓN

Granada

Término municipal

de

Jayena

Escala de $\frac{1}{25000}$

Hoja 1.^a

Croquis

por términos municipales y grupos de cultivos mandado formar por Real decreto de 14 de Agosto de 1875.

Alhama 25 de octubre de 1875

El Topógrafo 2.^o

Carlohuini Uta

Alhama 25 de octubre de 1875

Comprobado.

El Jefe de la 3.^a Brigada

Domingo García

Alhama 29 de octubre de 1875

Revisado.

El Jefe de la Región topográfica de Alhama

Aprobado *[Signature]*
El Director general,
Coto de Lomas

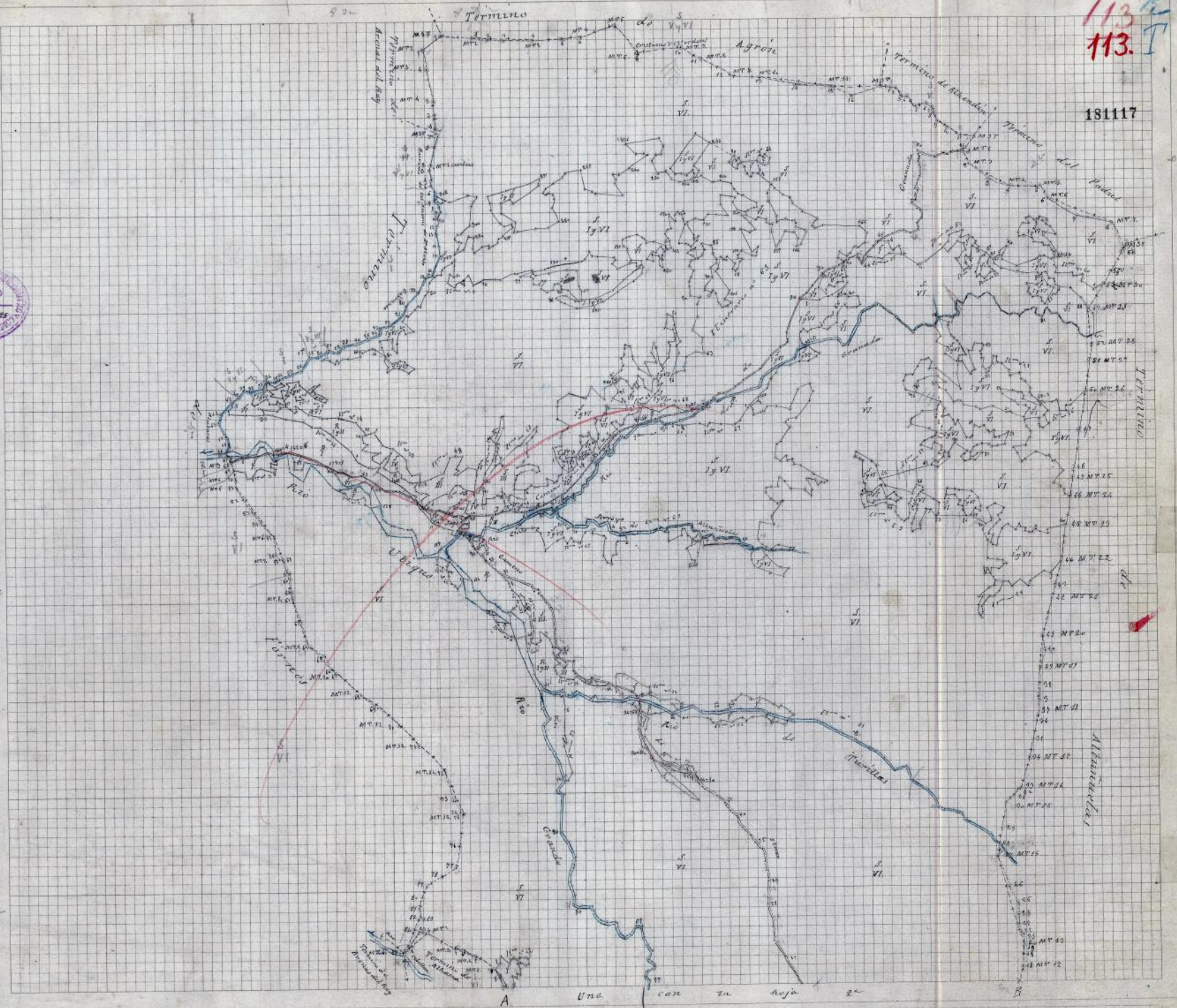

113
113.

181117

17.11.117

Alhama

Una con la hoja 2.^a



INSTITUTO GEOGRÁFICO Y ESTADÍSTICO

TRABAJOS TOPOGRÁFICOS

PROVINCIA

DE

Granada

REGIÓN

Granada

Término municipal

de

Jayena

Escala de $\frac{1}{25000}$

Hoja 2^a

Coquis

por términos municipales y grupos de cultivos mandados formar por Real decreto de 14 de Agosto de 1895.

Alhama 25 de octubre de 1895

El Topógrafo S.^o

Isidro Salazar

(Signature)

Alhama 25 de octubre de 1895

Comprobado

El Jefe de la 5.^a Brigada

Daniel García Lario

Alhama 29 de octubre de 1895

Revisado

El Jefe de la Región Topográfica de Alhama

Aplicado *(Signature)*

El Director general,
Cobd. Chumillas

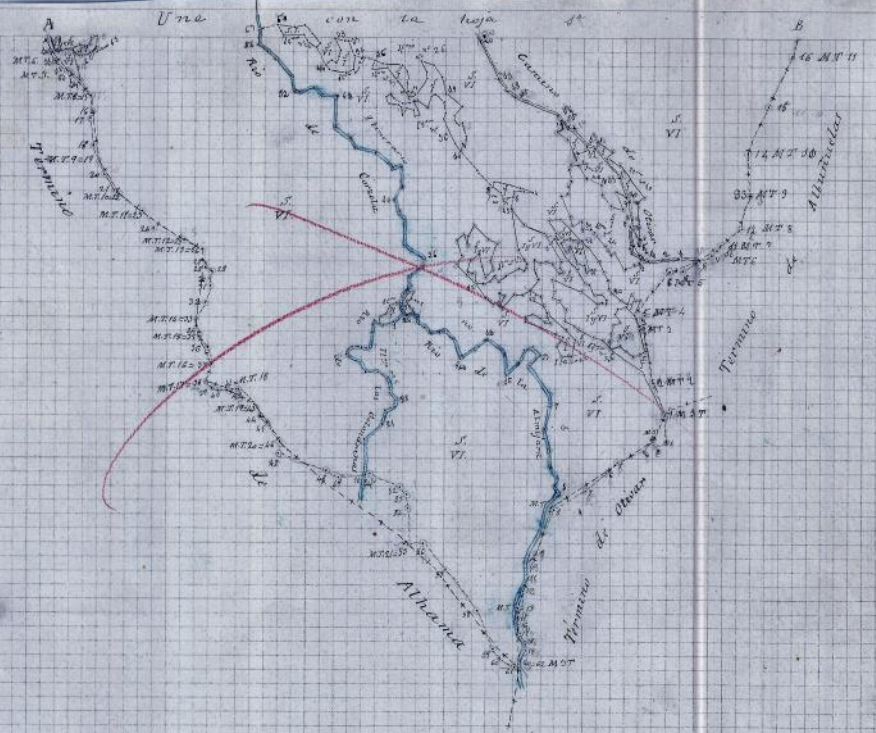

113
113.

131118

